

令和5年度

# 事業報告書

(第6期事業年度)

自 令和5年4月 1日

至 令和6年3月 31日

公立大学法人長野県立大学

## I 大学の概要

- 1 法人名 公立大学法人長野県立大学
- 2 所在地 長野県長野市三輪8-49-7

### 3 役員の状況

理事長	安藤	国威
副理事長(学長)	金田一	真澄
専務理事(事務局長)	玉井	裕司
理事(学部長)	穴山	悌三
理事(外部理事)	三隅	隆司
監事	小川	直樹(公認会計士)
監事	中畷	知文(弁護士)

### 4 学部等の構成

#### 【学部】

グローバルマネジメント学部	グローバルマネジメント学科
健康発達学部	食健康学科、こども学科

#### 【大学院】

ソーシャル・イノベーション研究科  
健康栄養科学研究科

#### 【附置機関】

グローバルセンター、言語教育センター  
ソーシャル・イノベーション創出センター、キャリアセンター

### 5 学生数及び教職員数 ※ 令和5年5月1日現在

- ① 学生数 1,057人
- ② 教職員数 教員 73人、職員 51人(うち正規職員35人)

### 6 沿革

平成30年4月 開学(公立大学法人設立)  
令和4年4月 大学院開設

### 7 大学の基本的な目標

長野県立大学は、長野県の知の礎となり、未来を切り拓くリーダーを輩出し、世界の持続的発展を可能にする研究成果を発信することで、人類のより良い未来を創造し、発展させる大学をめざす。

#### 【3つの使命】

##### ① リーダー輩出

幅広い豊かな教養教育、実践重視の高度な専門教育、寮生活や海外研修などによる全人教育によって、新たな時代を担う様々な資質や能力を備えたリーダーを輩出する。

##### ② 地域イノベーション

長野県の豊かな自然や長い歴史・伝統を理解し、大切にすることを通して、県の産業・文化・生活を活性化する「知の拠点」となり、地域に開かれた大学、地域とともに歩む大学をめざす。

##### ③ グローバル発信

健全な批判精神をもち、先進的な研究はもとより、長野県の産業や文化を基盤とした学際的な研究を推進して、新たな知を創出し、その成果を地域に還元するとともに、長野から世界に向けて発信する。

# 公立大学法人長野県立大学の組織

《R5年7月現在》

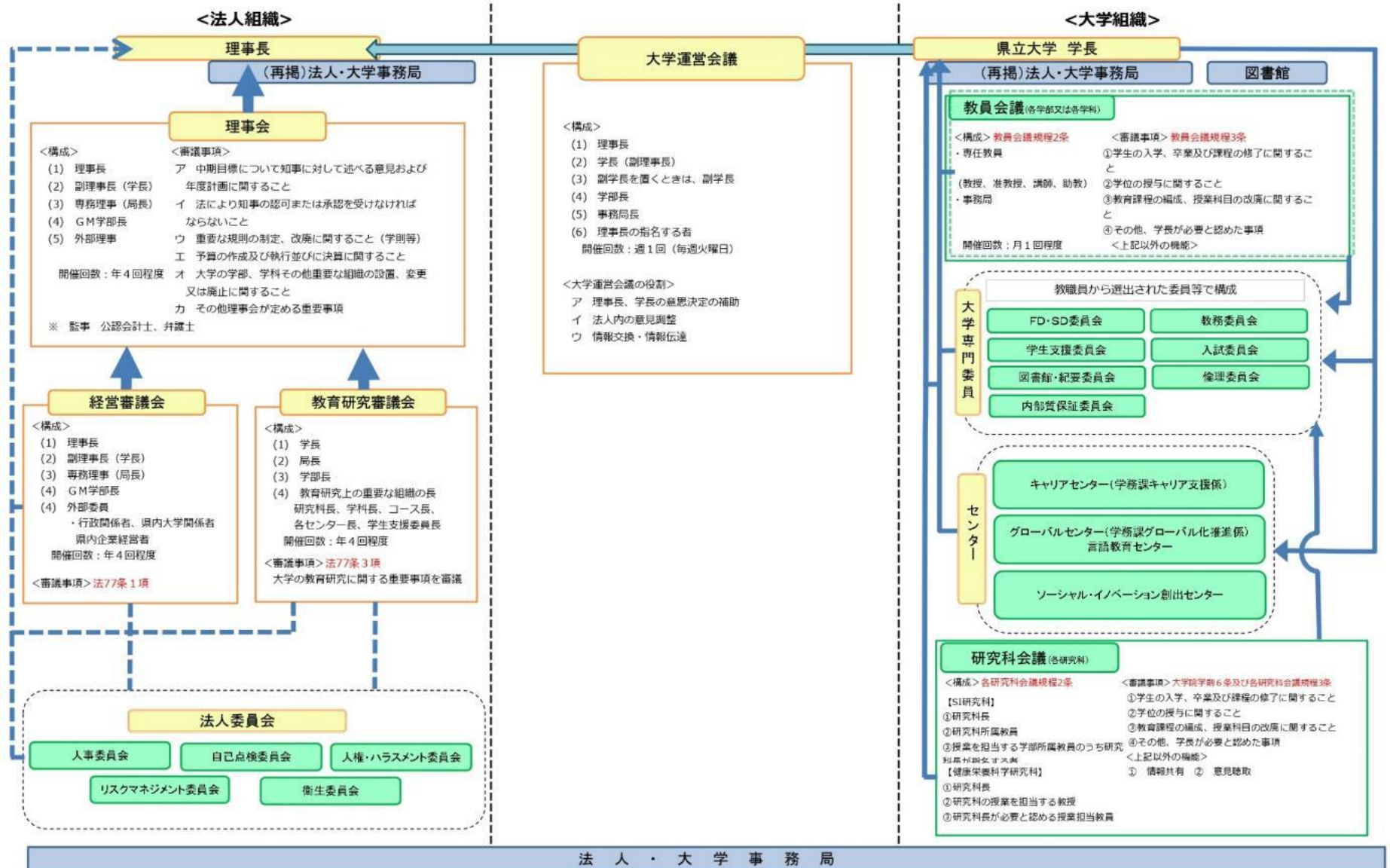

## II 事業実績の概要

令和5年5月には新型コロナウイルス感染症(以下、「新型コロナ」という)が5類に引き下げられ、新型コロナによる影響が減少してきた一方、それまでの間に停滞していた取組を挽回すべく、教職員が一丸となって事業促進に努めた。特に海外プログラムにおいては、本学の実施体制並びに現地での受け入れ体制を十分に整えた上で、全学科において100%の参加率を達成したのみならず、グローバルマネジメント学科においては、2年生に加え令和4年度から実施を延期していた3年生も対象とし、2学年同時期での開催を実現した。

また、令和4年度に開学した大学院の運営が2年目に入り、すべての学年が充足した状態でスタートを切った1年になった。

本学が、地域を牽引するリーダーやグローバルな視野で活躍する人材を輩出するとともに、長野県の「知の拠点」としてあり続けていくため、引き続き最大限の学びの場を提供していく。

こうした状況の中、県から示された中期目標を確実に達成するため、中期計画及び年度計画に基づき着実に事業を実施した。令和5年度の活動実績は次のとおりである。

### 1 教育研究等の質の向上について

#### (1) 教育の推進に関する取組

#### ア 発信力ゼミ

1年次通年必修の「発信力ゼミ」は、プレゼンテーションやディスカッションを含む授業を前期14クラス、後期15クラス、各15~20人程度の少人数で行った。1月末には、クラスごとにグループ・個人による活動の成果を発表し、プレゼンテーション能力等の向上を図った。また、教員間による成績評価の適正化のため、成績評価のルーブリック(評価基準)を活用し、授業評価の公平性を図った。

#### イ 英語集中プログラム

1年次・2年次必修の英語集中プログラムは、学生の英語力を勘案して、25人程度の少人数により週4回授業を行い、「読む・聞く・書く・話す」という4技能の向上を図った。入学時、1年次修了時、2年次修了時にTOEICを受検し、英語力の習熟度を測定し、学生にフィードバックすることで学修に対するモチベーションの向上につなげた。令和5年度の2年次修了時のTOEICの結果は、600点以上の学生の割合は54.5%、平均点は602点と、一定の成果が上がっている。

#### ウ ゼミ・実習

3年次からは、各学科において高度な知識・技能を学ぶ専門ゼミや「卒業研究」を開講し、自身の関心や将来を見据えた専門的な学びを促した。

食健康学科では、保健所や病院、特別支援学校等で「臨地実習」を実

施し、世界基準である 500 時間を確保することで、科学的根拠に基づき栄養管理ができる能力の涵養及び管理栄養士の職務と役割への理解を深めた。4 年次 28 名が、管理栄養士国家試験を受験し、合格者 27 名、合格率 96.4%を達成した。

こども学科でも、感染防止対策を徹底したうえで保育園・幼稚園等において実習を実施した。

## エ 海外プログラム

グローバルマネジメント学部は 2 年次及び令和 4 年度から延期した 3 年次を対象としたことで、およそ 2 学年の学生数を派遣した。健康発達学部食健康学科は 2 年次、こども学科においては 3 年次を対象に、それぞれニュージーランドとフィンランドにおいて実施した。なお、グローバルマネジメント学部においては、約 4 年ぶりの現地実施となった。この結果、いずれの学部学科においても参加を予定していた学生の参加率は 100%となった。

新型コロナによる影響を大きく受けていた海外プログラムだったが、現地受入先大学との調整、学生の意識啓発や保証人対応、教職協働を進め、渡航型再開を達成することができた。

併せて、渡航が叶わない学生を対象に非渡航型のプログラムを新たに企画し、フィリピンとオーストラリアに所在する 2 大学にて実施した。

## (2) 大学院の開設

令和 4 年 4 月に開設した長野県立大学大学院のソーシャル・イノベー

ション研究科、健康栄養科学研究科の 2 研究科は、第 2 期生として、ソーシャル・イノベーション研究科には 12 名（入学定員 10 名）、健康栄養科学研究科には 6 名（入学定員 5 名）がそれぞれ入学した。

令和 6 年 3 月にはソーシャル・イノベーション研究科から 14 名、健康栄養科学研究科から 1 名の修了生を輩出した。

両研究科ともに、社会人学生が履修しやすい環境を整えるため、具体的には、平日夜間の講義はすべてリアルタイムのオンライン授業とし、土曜日には隔週で対面授業を行っている。

## (3) 入学者の受入れに関する取組

オープンキャンパスは、3 年ぶりに対面で 3 日間実施した。総参加者数は 1,962 名となった。

また、対面でのキャンパス見学の受入れを増やしたところ県内外の高校 24 校の参加が実現したとともに、教職員の派遣による高校での模擬授業や説明会を 40 回実施、県外高校の進路指導教員を対象としたオンライン併用型の説明会を 2 回実施した。

学長による高校訪問を継続するとともに、キャンパス見学時の生徒、高校関係者への学長による広報機会を設けた。

## (4) 学生へのキャリア支援に関する取組

体系的な就職支援プログラムの導入、きめ細かいキャリア就職相談などを早期から導入することにより、令和 3 年度から 3 年連続で就職希望

者の就職率 100%を達成した。

就職支援として、多様な業界の専門性を有するキャリアカウンセラー 8 名を配置し、キャリア相談の充実を図った。また、就職アドバイザー制度として令和 4 年度の 14 名から 2 名増の 16 名の内定者を任命し、後輩からの多様な個別相談の対応や内定者報告会（3 回）、就職体験記の作成を行った。

#### (5) 研究活動の推進に関する取組

令和 5 年度は 25 件（研究代表者分）の科研費に採択された研究に取り組んだ。また、科研費申請・採択の促進策として、外部の申請書添削サービス使用の促進及び経費支援に加え、職員による添削を行った。

#### (6) 地域貢献の推進に関する取組

地域課題の解決に行政と大学が連携して取り組んでいくため飯綱町と 4 月に、東御市と令和 6 年 2 月に包括連携協定を締結した。

協定締結先などとの連携のもと、学生が具体的な地域の企業や自治体のプロジェクトに参加し、大学での学びを実践の中で深める学習（PBL）プログラムを引き続き実施した。

地域に開かれた大学として、「公開講座」を 14 回、「デリバリー・アカデミア」を 21 回開催した。

#### (7) 国際交流の推進に関する取組

交換留学制度の拡充及び多様な協定校の開拓のため、7 月から 8 月にかけて学長を含む大学関係者が河北大学及び中国伝媒大学（いずれも中国）を訪問した結果、いずれも交換留学協定の締結につながった。また、これまで 1 校のみだった欧州においても、本学関係者による訪問等により、パラツキー大学オロモウツ校（チェコ）、ヴィータウタス・マグヌス大学（リトアニア）、ヴィリニユス大学（リトアニア）、トリノ大学（イタリア）の 4 校と交換留学協定を締結することとなった。

交換留学制度に基づき、本学からは 8 月に明知大学校（韓国）へ学生 1 名、令和 6 年 1 月にカレリア応用科学大学（フィンランド）へ 2 名、輔仁大学（台湾）へ 1 名の計 4 名を派遣した。一方で、9 月には明知大学校（韓国）から 1 名、輔仁大学（台湾）から 2 名の本学初めてとなる交換留学生を受け入れた。

## 2 業務運営等について

### (1) 財務レポートの作成

令和 3 年度に引き続き、県民、企業、自治体、設立団体等多様なステークホルダーに対し、本学がどのような事業や取組を実施し、成果に繋がっているかを報告するため、令和 4 年度財務諸表をもとに「令和 4 年度財務レポート」を作成し、ホームページで公表した。

(2) その他

原則週 1 回（年 30 回程度）大学運営会議を開催した。必要な情報を丁寧に収集、論点を整理した上で、迅速な意思決定を行った。

災害等のリスクに備え、三輪・後町両キャンパスにおいて防災訓練を実施し、教職員の防災意識を啓発した。

### Ⅲ 業務の実績等

中 期 計 画	令和 5（2023）年度計画	令和 5（2023）年度計画に係る実績																																																																																																										
<b>第 7 予算（人件費の見積りを含む。）、収支計画及び資金計画</b>																																																																																																												
<p>1 予算 平成30年度～令和 5 年度</p> <p style="text-align: right;">（単位：百万円）</p> <table border="1" style="width: 100%;"> <thead> <tr> <th style="text-align: center;">区 分</th> <th style="text-align: center;">予 算</th> </tr> </thead> <tbody> <tr> <td>収入</td> <td></td> </tr> <tr> <td>  運営費交付金</td> <td style="text-align: right;">6, 6 8 6</td> </tr> <tr> <td>  自己収入</td> <td style="text-align: right;">3, 2 6 6</td> </tr> <tr> <td>    授業料等収入</td> <td style="text-align: right;">2, 8 8 3</td> </tr> <tr> <td>    その他収入</td> <td style="text-align: right;">3 8 3</td> </tr> <tr> <td>  受託研究等収入</td> <td style="text-align: right;">1 2</td> </tr> <tr> <td style="text-align: right;">計</td> <td style="text-align: right;">9, 9 6 4</td> </tr> <tr> <td>支出</td> <td></td> </tr> <tr> <td>  業務費</td> <td style="text-align: right;">9, 9 5 2</td> </tr> <tr> <td>  教育研究経費</td> <td style="text-align: right;">1, 8 6 5</td> </tr> <tr> <td>  人件費</td> <td style="text-align: right;">6, 9 3 6</td> </tr> <tr> <td>  一般管理費</td> <td style="text-align: right;">1, 1 5 1</td> </tr> <tr> <td>  受託研究等経費</td> <td style="text-align: right;">1 2</td> </tr> <tr> <td style="text-align: right;">計</td> <td style="text-align: right;">9, 9 6 4</td> </tr> </tbody> </table> <p>【運営費交付金の算定】 県から交付される運営費交付金は、一定の仮定の下に試算されたものであり、各事業年度の運営費交付金は、県の予算編成過程において決定される。</p> <p>【人件費の見積り】</p>	区 分	予 算	収入		運営費交付金	6, 6 8 6	自己収入	3, 2 6 6	授業料等収入	2, 8 8 3	その他収入	3 8 3	受託研究等収入	1 2	計	9, 9 6 4	支出		業務費	9, 9 5 2	教育研究経費	1, 8 6 5	人件費	6, 9 3 6	一般管理費	1, 1 5 1	受託研究等経費	1 2	計	9, 9 6 4	<p>令和 5（2023）年度</p> <p style="text-align: right;">（単位：百万円）</p> <table border="1" style="width: 100%;"> <thead> <tr> <th style="text-align: center;">区 分</th> <th style="text-align: center;">予 算</th> </tr> </thead> <tbody> <tr> <td>収入</td> <td></td> </tr> <tr> <td>  運営費交付金</td> <td style="text-align: right;">1, 0 5 5</td> </tr> <tr> <td>  授業料等減免交付金</td> <td style="text-align: right;">5 2</td> </tr> <tr> <td>  自己収入</td> <td style="text-align: right;">6 9 5</td> </tr> <tr> <td>    授業料等収入</td> <td style="text-align: right;">5 9 9</td> </tr> <tr> <td>    その他収入</td> <td style="text-align: right;">9 6</td> </tr> <tr> <td>  受託研究等収入</td> <td style="text-align: right;">0</td> </tr> <tr> <td>  施設整備補助金</td> <td style="text-align: right;">0</td> </tr> <tr> <td>  目的積立金取崩収入</td> <td style="text-align: right;">7 9</td> </tr> <tr> <td style="text-align: right;">計</td> <td style="text-align: right;">1, 8 8 1</td> </tr> <tr> <td>支出</td> <td></td> </tr> <tr> <td>  業務費</td> <td style="text-align: right;">1, 8 8 1</td> </tr> <tr> <td>  教育研究経費</td> <td style="text-align: right;">4 1 1</td> </tr> <tr> <td>  人件費</td> <td style="text-align: right;">1, 1 9 7</td> </tr> <tr> <td>  一般管理費</td> <td style="text-align: right;">2 7 3</td> </tr> <tr> <td>  受託研究等経費</td> <td style="text-align: right;">0</td> </tr> <tr> <td>  施設整備費</td> <td style="text-align: right;">0</td> </tr> <tr> <td style="text-align: right;">計</td> <td style="text-align: right;">1, 8 8 1</td> </tr> </tbody> </table>	区 分	予 算	収入		運営費交付金	1, 0 5 5	授業料等減免交付金	5 2	自己収入	6 9 5	授業料等収入	5 9 9	その他収入	9 6	受託研究等収入	0	施設整備補助金	0	目的積立金取崩収入	7 9	計	1, 8 8 1	支出		業務費	1, 8 8 1	教育研究経費	4 1 1	人件費	1, 1 9 7	一般管理費	2 7 3	受託研究等経費	0	施設整備費	0	計	1, 8 8 1	<p>令和 5（2023）年度</p> <p style="text-align: right;">（単位：百万円）</p> <table border="1" style="width: 100%;"> <thead> <tr> <th style="text-align: center;">区 分</th> <th style="text-align: center;">決 算</th> </tr> </thead> <tbody> <tr> <td>収入</td> <td></td> </tr> <tr> <td>  運営費交付金</td> <td style="text-align: right;">1, 0 5 9</td> </tr> <tr> <td>  授業料等減免交付金</td> <td style="text-align: right;">4 7</td> </tr> <tr> <td>  自己収入</td> <td style="text-align: right;">6 8 9</td> </tr> <tr> <td>    授業料等収入</td> <td style="text-align: right;">5 9 6</td> </tr> <tr> <td>    その他収入</td> <td style="text-align: right;">9 3</td> </tr> <tr> <td>  受託研究等収入</td> <td style="text-align: right;">1 1</td> </tr> <tr> <td>  施設整備補助金</td> <td style="text-align: right;">0</td> </tr> <tr> <td>  目的積立金取崩収入</td> <td style="text-align: right;">0</td> </tr> <tr> <td style="text-align: right;">計</td> <td style="text-align: right;">1, 8 0 6</td> </tr> <tr> <td>支出</td> <td></td> </tr> <tr> <td>  業務費</td> <td style="text-align: right;">1, 7 1 4</td> </tr> <tr> <td>  教育研究経費</td> <td style="text-align: right;">3 8 4</td> </tr> <tr> <td>  人件費</td> <td style="text-align: right;">1, 1 2 0</td> </tr> <tr> <td>  一般管理費</td> <td style="text-align: right;">2 1 0</td> </tr> <tr> <td>  受託研究等経費</td> <td style="text-align: right;">1 2</td> </tr> <tr> <td>  施設整備費</td> <td style="text-align: right;">0</td> </tr> <tr> <td style="text-align: right;">計</td> <td style="text-align: right;">1, 7 2 6</td> </tr> </tbody> </table>	区 分	決 算	収入		運営費交付金	1, 0 5 9	授業料等減免交付金	4 7	自己収入	6 8 9	授業料等収入	5 9 6	その他収入	9 3	受託研究等収入	1 1	施設整備補助金	0	目的積立金取崩収入	0	計	1, 8 0 6	支出		業務費	1, 7 1 4	教育研究経費	3 8 4	人件費	1, 1 2 0	一般管理費	2 1 0	受託研究等経費	1 2	施設整備費	0	計	1, 7 2 6
区 分	予 算																																																																																																											
収入																																																																																																												
運営費交付金	6, 6 8 6																																																																																																											
自己収入	3, 2 6 6																																																																																																											
授業料等収入	2, 8 8 3																																																																																																											
その他収入	3 8 3																																																																																																											
受託研究等収入	1 2																																																																																																											
計	9, 9 6 4																																																																																																											
支出																																																																																																												
業務費	9, 9 5 2																																																																																																											
教育研究経費	1, 8 6 5																																																																																																											
人件費	6, 9 3 6																																																																																																											
一般管理費	1, 1 5 1																																																																																																											
受託研究等経費	1 2																																																																																																											
計	9, 9 6 4																																																																																																											
区 分	予 算																																																																																																											
収入																																																																																																												
運営費交付金	1, 0 5 5																																																																																																											
授業料等減免交付金	5 2																																																																																																											
自己収入	6 9 5																																																																																																											
授業料等収入	5 9 9																																																																																																											
その他収入	9 6																																																																																																											
受託研究等収入	0																																																																																																											
施設整備補助金	0																																																																																																											
目的積立金取崩収入	7 9																																																																																																											
計	1, 8 8 1																																																																																																											
支出																																																																																																												
業務費	1, 8 8 1																																																																																																											
教育研究経費	4 1 1																																																																																																											
人件費	1, 1 9 7																																																																																																											
一般管理費	2 7 3																																																																																																											
受託研究等経費	0																																																																																																											
施設整備費	0																																																																																																											
計	1, 8 8 1																																																																																																											
区 分	決 算																																																																																																											
収入																																																																																																												
運営費交付金	1, 0 5 9																																																																																																											
授業料等減免交付金	4 7																																																																																																											
自己収入	6 8 9																																																																																																											
授業料等収入	5 9 6																																																																																																											
その他収入	9 3																																																																																																											
受託研究等収入	1 1																																																																																																											
施設整備補助金	0																																																																																																											
目的積立金取崩収入	0																																																																																																											
計	1, 8 0 6																																																																																																											
支出																																																																																																												
業務費	1, 7 1 4																																																																																																											
教育研究経費	3 8 4																																																																																																											
人件費	1, 1 2 0																																																																																																											
一般管理費	2 1 0																																																																																																											
受託研究等経費	1 2																																																																																																											
施設整備費	0																																																																																																											
計	1, 7 2 6																																																																																																											



中期計画	令和5（2023）年度計画	令和5（2023）年度計画に係る実績																																																																																				
<p>期間中総額6,936百万円を支出する。 （退職手当を除く。）</p> <p>人件費の見積りについては、配置計画に基づく教職員数を踏まえ、役員の報酬及び職員の給料・諸手当並びに法定福利費に相当する費用を試算したものであり、定期昇給、ベースアップは含まない。</p> <p>退職手当については、公立大学法人長野県立大学職員退職手当規程に基づき所要額を支給するが、各事業年度の予算編成過程において算定された上で、運営費交付金として措置される。</p>																																																																																						
<p>2 収支計画 平成30年度～令和5年度 (単位：百万円)</p> <table border="1" data-bbox="208 837 797 1406"> <thead> <tr> <th>区 分</th> <th>予 算</th> </tr> </thead> <tbody> <tr> <td>費用の部</td> <td></td> </tr> <tr> <td>  経常費用</td> <td>10,256</td> </tr> <tr> <td>    業務費</td> <td>8,813</td> </tr> <tr> <td>      教育研究経費</td> <td>1,865</td> </tr> <tr> <td>      受託研究等経費</td> <td>12</td> </tr> <tr> <td>    人件費</td> <td>6,936</td> </tr> <tr> <td>    一般管理費</td> <td>1,151</td> </tr> <tr> <td>    減価償却費</td> <td>292</td> </tr> <tr> <td>    臨時損失</td> <td>0</td> </tr> <tr> <td>収入の部</td> <td></td> </tr> <tr> <td>  経常収益</td> <td>10,256</td> </tr> <tr> <td>    運営費交付金収益</td> <td>6,686</td> </tr> <tr> <td>    授業料等収益</td> <td>2,883</td> </tr> </tbody> </table>	区 分	予 算	費用の部		経常費用	10,256	業務費	8,813	教育研究経費	1,865	受託研究等経費	12	人件費	6,936	一般管理費	1,151	減価償却費	292	臨時損失	0	収入の部		経常収益	10,256	運営費交付金収益	6,686	授業料等収益	2,883	<p>令和5（2023）年度 (単位：百万円)</p> <table border="1" data-bbox="862 837 1451 1406"> <thead> <tr> <th>区 分</th> <th>予 算</th> </tr> </thead> <tbody> <tr> <td>費用の部</td> <td>2,001</td> </tr> <tr> <td>  経常費用</td> <td>2,001</td> </tr> <tr> <td>    業務費</td> <td>1,584</td> </tr> <tr> <td>      教育研究経費</td> <td>387</td> </tr> <tr> <td>      受託研究等経費</td> <td>0</td> </tr> <tr> <td>    人件費</td> <td>1,197</td> </tr> <tr> <td>    一般管理費</td> <td>262</td> </tr> <tr> <td>    減価償却費</td> <td>155</td> </tr> <tr> <td>    臨時損失</td> <td>0</td> </tr> <tr> <td>収入の部</td> <td>2,526</td> </tr> <tr> <td>  経常収益</td> <td>1,852</td> </tr> <tr> <td>    運営費交付金収益</td> <td>1,055</td> </tr> <tr> <td>    授業料等減免交付金収益</td> <td>52</td> </tr> </tbody> </table>	区 分	予 算	費用の部	2,001	経常費用	2,001	業務費	1,584	教育研究経費	387	受託研究等経費	0	人件費	1,197	一般管理費	262	減価償却費	155	臨時損失	0	収入の部	2,526	経常収益	1,852	運営費交付金収益	1,055	授業料等減免交付金収益	52	<p>令和5（2023）年度 (単位：百万円)</p> <table border="1" data-bbox="1516 837 2105 1406"> <thead> <tr> <th>区 分</th> <th>決 算</th> </tr> </thead> <tbody> <tr> <td>費用の部</td> <td>1,769</td> </tr> <tr> <td>  経常費用</td> <td>1,769</td> </tr> <tr> <td>    業務費</td> <td>1,483</td> </tr> <tr> <td>      教育研究経費</td> <td>362</td> </tr> <tr> <td>      受託研究等経費</td> <td>8</td> </tr> <tr> <td>    人件費</td> <td>1,113</td> </tr> <tr> <td>    一般管理費</td> <td>156</td> </tr> <tr> <td>    財務費用</td> <td>5</td> </tr> <tr> <td>    減価償却費</td> <td>125</td> </tr> <tr> <td>    臨時損失</td> <td>0</td> </tr> <tr> <td>収入の部</td> <td></td> </tr> <tr> <td>  経常収益</td> <td>1,854</td> </tr> <tr> <td>    運営費交付金収益</td> <td>1,055</td> </tr> </tbody> </table>	区 分	決 算	費用の部	1,769	経常費用	1,769	業務費	1,483	教育研究経費	362	受託研究等経費	8	人件費	1,113	一般管理費	156	財務費用	5	減価償却費	125	臨時損失	0	収入の部		経常収益	1,854	運営費交付金収益	1,055
区 分	予 算																																																																																					
費用の部																																																																																						
経常費用	10,256																																																																																					
業務費	8,813																																																																																					
教育研究経費	1,865																																																																																					
受託研究等経費	12																																																																																					
人件費	6,936																																																																																					
一般管理費	1,151																																																																																					
減価償却費	292																																																																																					
臨時損失	0																																																																																					
収入の部																																																																																						
経常収益	10,256																																																																																					
運営費交付金収益	6,686																																																																																					
授業料等収益	2,883																																																																																					
区 分	予 算																																																																																					
費用の部	2,001																																																																																					
経常費用	2,001																																																																																					
業務費	1,584																																																																																					
教育研究経費	387																																																																																					
受託研究等経費	0																																																																																					
人件費	1,197																																																																																					
一般管理費	262																																																																																					
減価償却費	155																																																																																					
臨時損失	0																																																																																					
収入の部	2,526																																																																																					
経常収益	1,852																																																																																					
運営費交付金収益	1,055																																																																																					
授業料等減免交付金収益	52																																																																																					
区 分	決 算																																																																																					
費用の部	1,769																																																																																					
経常費用	1,769																																																																																					
業務費	1,483																																																																																					
教育研究経費	362																																																																																					
受託研究等経費	8																																																																																					
人件費	1,113																																																																																					
一般管理費	156																																																																																					
財務費用	5																																																																																					
減価償却費	125																																																																																					
臨時損失	0																																																																																					
収入の部																																																																																						
経常収益	1,854																																																																																					
運営費交付金収益	1,055																																																																																					

中期計画		令和5（2023）年度計画		令和5（2023）年度計画に係る実績	
受託研究等収益	12	授業料等収益	648	授業料等減免交付金収益	48
資産見返負債戻入	292	受託研究等収益	0	授業料等収益	628
雑益	383	資産見返負債戻入	0	受託研究等収益	15
臨時利益	0	雑益	97	資産見返負債戻入	0
		臨時利益	595	雑益	108
		目的別積立金崩額	79	臨時利益	620
		純利益	525	目的別積立金崩額	0
				純利益	705
3 資金計画 平成30年度～令和5年度 (単位：百万円)		令和5（2023）年度 (単位：百万円)		令和5（2023）年度 (単位：百万円)	
区 分	予 算	区 分	予 算	区 分	決 算
資金支出	9,964	資金支出	2,849	資金支出	
業務活動による支出	9,474	業務活動による支出	1,796	業務活動による支出	1,607
投資活動による支出	102	投資活動による支出	21	投資活動による支出	5,373
財務活動による支出	388	財務活動による支出	63	財務活動による支出	51
次期中期目標期間への繰越金	0	翌年度への繰越金	969	翌年度への繰越金	1,639
資金収入	9,964	資金収入	2,849	資金収入	
業務活動による収入	9,964	業務活動による収入	1,802	業務活動による収入	1,763
運営費交付金収入	6,686	運営費交付金収入	1,055	運営費交付金収入	1,055
授業料等収入	2,883	授業料等減免交付金収入	52	授業料等減免交付金収入	52
受託研究等収入	12	授業料等収入	599	授業料等収入	585
その他収入	383	受託研究等収入	0	受託研究等収入	9
投資活動による収入	0	その他収入	96	その他収入	62
財務活動による収入	0	投資活動による収入	0	投資活動による収入	5,350
		財務活動による収入	0	財務活動による収入	0
		前年度からの繰越金	1,047	前年度からの繰越金	1,557

中期計画	令和5（2023）年度計画	令和5（2023）年度計画に係る実績
<b>第8 短期借入金の限度額</b>		
1 限度額 2億円	1 限度額 2億円	1 限度額 2億円
2 想定される短期借入金の発生理由 運営費交付金の交付時期と資金需要の期間差及び事故の発生等により緊急に必要となる対策費として借り入れすることを想定する。	2 想定される短期借入金の発生理由 運営費交付金の交付時期と資金需要の期間差及び事故の発生等により緊急に必要となる対策費として借り入れすることを想定する。	2 借り入れの実績はない。
<b>第9 出資等に係る不要財産又は出資等に係る不要財産となることが見込まれる財産の処分に関する計画</b>		
なし	なし	なし
<b>第10 第9の財産以外の重要な財産を譲渡し、又は担保に供する計画</b>		
なし	なし	なし
<b>第11 剰余金の使途</b>		
決算において剰余金が発生した場合は、教育研究の質の向上及び組織運営の改善に充てる。	決算において剰余金が発生した場合は、教育研究の質の向上及び組織運営の改善に充てる。	令和4年度決算において計上した当期総利益のうち15,400千円を、教育研究の質の向上及び組織運営の改善に充てるため積み立てた。
<b>第12 その他</b>		
1 施設及び設備に関する計画 各事業年度の予算編成過程において決定する。	1 施設及び設備に関する計画 なし	1 施設及び設備に関する実績 なし
2 地方独立行政法人法第40条第4項の規定により業務の財源に充てることのできる積立金の処分に関する計画 なし	2 地方独立行政法人法第40条第4項の規定により業務の財源に充てることのできる積立金の処分に関する計画 なし	2 地方独立行政法人法第40条第4項の規定により業務の財源に充てることのできる積立金の処分に関する実績 なし
3 その他法人の業務運営に関し必要な事項 なし	3 その他法人の業務運営に関し必要な事項 なし	3 その他法人の業務運営に関し必要な事項 なし